



TISCHLEIN DECK DICH!



SCHNEEWITTCHEN



DES KAISERS
NEUE KLEIDER

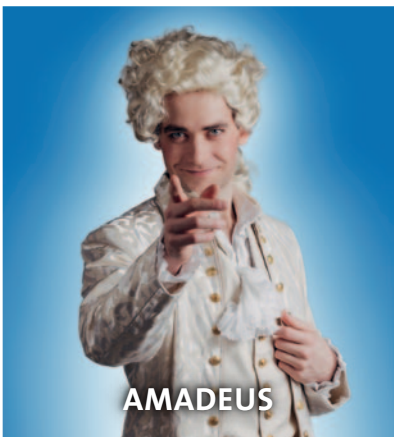

AMADEUS

Präsentiert von:



Hanauer Anzeiger



Hessengarage



42. BRÜDER GRIMM FESTSPIELE HANAU

Amphitheater Hanau

8. MAI – 31. JULI 2026

www.festspiele-hanau.de



Geldern drückt:





Gemeinsam märchenhafte Unterhaltung genießen.

Endlich geht es wieder los!

Wir wünschen den 42. Brüdern Grimm Festspielen einen guten Start. Und allen Festspiel-Fans gute Unterhaltung. Märchenhafte Aussichten bietet übrigens auch unser GrimmPremium-Girokonto. Mit günstigen Konditionen und tollen Extras wie Wero oder der Möglichkeit, sich über die GrimmCard* Vorteile mit PAYBACK zu sichern. Jetzt testen!

*Debitkarte

www.sparkasse-hanau.de/grimmpremium



Sparkasse
Hanau



30 JAHRE FÖRDERVEREIN BRÜDER GRIMM FESTSPIELE HANAU e.V.

30 Jahre Förderverein – Gemeinsam für die Festspiele

Seit seiner Gründung am 22. Juni 1996 unterstützt der Förderverein Brüdern Grimm Festspiele Hanau e.V. die Festspiele verlässlich und engagiert. Mit Mitgliedsbeiträgen und Spenden ermöglicht er wichtige Beiträge – vom Bühnenbild über Musik bis hin zu besonderen künstlerischen Elementen, überall dort, wo zusätzliche finanzielle Unterstützung gebraucht wird.

Feiern Sie mit uns 30 Jahre Engagement!

Werden auch Sie Mitglied und helfen Sie mit, unsere schönen Festspiele voranzubringen und weiterzuentwickeln.

www.festspiele-hanau-foerdern.de

Das Musical



Tischlein, deck dich!

MUSICAL MIT LIVE-BAND – WELTPREMIERE
8. Mai – 30. Juli 2026

Björn Schneider ist der beliebte Bürgermeister von Grimweiler – bis der hinterlistige Wirt Alfons Knickel beschließt, bei der bevorstehenden Wahl gegen ihn anzutreten. Mit Hilfe einer geheimnisvollen Zauberin, die alles andere als gute Absichten hat, gerät die Bürgermeisterfamilie in große Gefahr. In Gestalt einer Ziege hält die Zauberin die Familie zum Narren, und die drei Kinder müssen sich hinaus in die Welt wagen. Kann ein zauberhaftes Tischlein deck dich, ein Goldesel und ein Knüppel im Sack das Schicksal der Stadt noch wenden?

In der Musicalfassung von Wolfgang Adenberg (Buch und Liedtexte) und Marian Lux (Komposition) unter der Regie von Tristan Braun erleben Jung und Alt, wie leicht Menschen durch falsche Versprechungen verführt werden – und wie Ehrlichkeit, Zusammenhalt und Liebe am Ende triumphieren.

Buch & Liedtexte: Wolfgang Adenberg · **Komposition:** Marian Lux
Regie: Tristan Braun · **Musikalische Leitung:** Dominik Franke
Arrangement: Jarkko Riihimäki · **Choreographie:** David Hartland
Bühnenbild: Tilmann von Blomberg · **Kostümbild:** Anke Küper & Kerstin Laackmann · **Maskenbild:** Wiebke Quenzel



Schneewittchen

FAMILIENTHEATER MIT MUSIK – WELTPREMIERE
16. Mai – 29. Juli 2026

Eine Königin, schöner als alle anderen, kennt nur einen Wunsch: die Schönste im ganzen Land zu sein. Doch als Schneewittchen, ihre Stieftochter, an ihrem 18. Geburtstag am Hof vorgestellt werden soll, sieht sie ihre Schönheit und Macht bedroht. Schneewittchen muss von der Bildfläche verschwinden – nicht zuletzt, weil sie zufällig das dunkle Geheimnis der Königin entdeckt hat.

Auf ihrer Flucht begegnet Schneewittchen bekanntlich den Zwergen. Verzweifelt wartet die Prinzessin, die anfangs nur auf Oberflächlichkeit bedacht war, auf Rettung. Doch mit Hilfe der Zwerge lernt sie schließlich, dass es auf innere Werte, Mut und Herz ankommt – nicht auf äußeren Glanz.

Erleben Sie eines der berühmtesten Märchen der Brüder Grimm in einer fantasievollen und modernen Interpretation von Jan Radermacher und Timo Riegelsberger. Das Stück thematisiert auf humorvolle und nachdenkliche Weise die Gefahren von Oberflächlichkeit und gesellschaftlichen Schönheitsstandards und zeigt, dass wahre Schönheit immer von innen kommt.

Buch und Komposition: Jan Radermacher & Timo Riegelsberger
Regie: Jan Radermacher · **Musikalische Leitung:** Malte Bechtold
Choreographie: David Hartland · **Bühnenbild:** Tilmann von Blomberg
Kostümbild: Anke Küper & Kerstin Laackmann · **Maskenbild:** Wiebke Quenzel



Des Kaisers neue Kleider

FAMILIENTHEATER – WELTPREMIERE
30. Mai – 28. Juli 2026

Kaiser Friedrich, ein eitler Herrscher, dessen ganze Welt aus Glanz und prächtigen Gewändern besteht, Wilhelm, ein Abenteurer, der die lückenhafte Vergangenheit seines verstorbenen Vaters aufdecken will, und Prinzessin Rosalie, die widerwillig das Leben jenseits von Etikette und Pflichten kennenlernt – ihre Wege kreuzen sich in einer Geschichte, in der nichts so ist, wie es scheint.

Und dann ist da noch das geheimnisvolle unsichtbare Gewand, das angeblich nur von den Klugen und Tüchtigen gesehen werden kann. Wer traut sich, die Wahrheit laut auszusprechen? Und wer hält lieber den Mund?

In der Neuinterpretation von Nina Pichler und Dieter Gring wird Hans Christian Andersens Klassiker „Des Kaisers neue Kleider“ zu einem mitreißenden Familienstück voller Humor, Überraschungen und Tiefgang. Die Inszenierung hinterfragt auf spielerische Weise Macht, Wahrheit und die Suche nach Identität und lädt Jung und Alt ein, über Schein und Wirklichkeit nachzudenken.

Buch: Nina Pichler & Dieter Gring · **Regie:** Nina Pichler
Komposition: Lars Nieminen · **Bühnenbild:** Tilmann von Blomberg
Kostümbild: Anke Küper & Kerstin Laackmann
Maskenbild: Wiebke Quenzel



Amadeus

Manchmal ist Neid tödlicher als Hass.

THEATER.KLASSIKER
13. Juni – 31. Juli 2026

Wolfgang Amadeus Mozart: ein musikalisches Wunderkind, dessen Talent und Lebensfreude die Welt verzaubern. Doch hinter dem Glanz und der Lebenslust lauert die Schattenseite des Ruhms. Antonio Salieri, ein erfolgreicher Komponist am kaiserlichen Hof, sieht sein eigenes Leben und Wirken im Vergleich zu Mozarts Genie verblassen. Von Bewunderung getrieben, aber zugleich von Eifersucht zerfressen, beginnt Salieri ein Spiel aus Intrigen und Manipulation, das nicht nur das Leben des jungen Mozarts bedroht, sondern auch seine eigene Seele auf die Probe stellt.

Peter Shaffers Drama zeigt auf packende Weise den Konflikt zwischen Genie und Mittelmaß, zwischen Neid und Bewunderung, zwischen Ehrgeiz und moralischem Gewissen. Das Stück Amadeus verspricht ein fesselndes Theatererlebnis zu werden, das in die Tiefen menschlicher Leidenschaft, Ehrgeiz und Besessenheit führt.

Unter der Regie von Frank-Lorenz Engel wirft der Klassiker Fragen nach Gerechtigkeit, Talent und der Tragik des Lebens auf.

Autor: Peter Shaffer · **Bearbeitung und Regie:** Frank-Lorenz Engel
Musikalische Übergänge: Valentin von Lindenau · **Bühnenbild:** Tilmann von Blomberg · **Kostümbild:** Anke Küper & Kerstin Laackmann
Maskenbild: Wiebke Quenzel · **Verlag:** S. Fischer Verlag GmbH



Das Herz eines Boxers

JUNGE TALENTE
25. Juni – 4. Juli 2026 · Wallonische Ruine

Jojo ist 16 Jahre alt, hat Mist gebaut und muss zur Strafe Sozialstunden im Altersheim leisten. Widerwillig übernimmt er die Aufgabe, das Zimmer eines alten Mannes zu streichen. Doch der wortkarge Bewohner, ein ehemaliger Boxer namens Leo, macht es ihm nicht leicht. Nach und nach entwickelt sich zwischen den beiden eine ungewöhnliche Freundschaft. Zwei Menschen, die auf den ersten Blick nichts gemeinsam haben, entdecken gegenseitig Verständnis, Respekt und den Mut, ihr Leben selbst in die Hand zu nehmen.

Lutz Hübners mehrfach ausgezeichnetes Stück erzählt mit Leichtigkeit und Tiefgang von Mut, Neuanfang und dem Glauben daran, dass man nie zu alt – oder zu jung – ist, um etwas zu verändern.

„Junge Talente“ ist eine besondere Reihe der Brüder Grimm Festspiele. Hier werden junge Theaterschaffende in ihren ersten Berufsjahren gezielt gefördert und erhalten die Möglichkeit, sich in der Wallonischen Ruine einem großen Theaterpublikum zu präsentieren.

In Zusammenarbeit mit der Kathinka-Platzhoff-Stiftung.

Autor: Lutz Hübner · **Regie:** Simon Jensen · **Bühnenbild:** Josephine Kraemer
Kostümbild: Anke Küper & Kerstin Laackmann · **Maskenbild:** Wiebke Quenzel
Verlag: Hartmann & Stauffacher

Heraeus GOLDSTORE

Heraeus Edelmetallbarren

Sicher. Zuverlässig. Direkt vom Hersteller.



www.heraeus-gold.de

Rodenbacher Weg 2 • 63450 Hanau

INKLUSION – GESCHICHTEN FÜR ALLE

Wir erzählen Geschichten für alle. Seit 2018 haben wir Aufführungen mit **Simultanübersetzung in Gebärdensprache** auf dem Spielplan. Als erste Festspiele in Deutschland bieten wir seit 2022 zusätzlich eine Vorstellung mit **Audiodeskription für Menschen mit einer Sehbehinderung** an. Hierbei wird das Bühnengeschehen unmittelbar beschrieben, sodass die Handlung ohne inhaltliche Verluste live erlebbar wird.

Die Brüder Grimm Festspiele verfügen seit 2025 über ein **induktives Hörunterstützungssystem**, das Menschen mit einer Hörbeeinträchtigung ein besseres Theatererlebnis im Amphitheater ermöglicht. Menschen mit Hörgeräten oder Cochlea-Implantaten können den Originalton der Vorstellung direkt und störungsfrei über das Hörgerät empfangen. Besucherinnen und Besucher ohne kompatibles Hörgerät können sich am Infostand kostenlos und gegen Pfand einen Roger-Neckloop-Empfänger mit Kopfhörern für die Dauer der Vorstellung ausleihen.

Weitere Informationen finden Sie auf www.festspiele-hanau.de

Ermöglicht wird unser Angebot durch eine großzügige Spende des Tankstellenbetreibers MTV Förster und eine Zusammenarbeit mit dem Förderverein der Brüder Grimm Festspiele e.V., wofür wir herzlich danken!



So. 21. Juni 2026 · 14.00 Uhr

DES KAISERS NEUE KLEIDER

mit *Simultan-Übersetzung in Gebärdensprache (DGS)*



So. 26. Juli 2026 · 14.00 Uhr

DES KAISERS NEUE KLEIDER mit *Audiodeskription*

Für die Nutzung der Angebote sind Platzkontingente reserviert. Wir bitten um Anmeldung. Alle Informationen auf www.festspiele-hanau.de

FERIENANGEBOT · WORKSHOPS FÜR KLEIN UND GROSS

Auch in diesem Jahr bieten die Brüder Grimm Festspiele theaterbegeisterten Kindern, Jugendlichen und Erwachsenen eine Bühne. In den ersten beiden Wochen der Sommerferien werden Schauspielworkshops für Kinder von 6 bis 10 Jahren und Jugendliche von 11 bis 18 Jahren sowie ein Musical-Workshop für Jugendliche von 12 bis 20 Jahren angeboten. Und auch den Schauspielworkshop „Spotlight“ für Erwachsene bieten wir wieder an.

Dozenten: Jonas Milke und Dominik Meurer (Schauspiel) und Regina Weber (Musical)

SCHAUSPIELWORKSHOP „BÜHNENLUFT“ (6–10 Jahre)

6. Juli bis 11. Juli 2026 (AUSVERKAUFT)

13. Juli bis 18. Juli 2026 (AUSVERKAUFT)

SCHAUSPIELWORKSHOP „RAMPENLICHT“ (11–18 Jahre)

6. Juli bis 11. Juli 2026 (AUSVERKAUFT)

SCHAUSPIELWORKSHOP FÜR ERWACHSENE

„SPOTLIGHT“ (18+)

6. Juli bis 11. Juli 2026 · 18.00–21.00 Uhr

MUSIKALISCHER WORKSHOP „STAGE TIME“ (12–20 Jahre)

20. Juli bis 25. Juli 2026 (AUSVERKAUFT)

TICKETS

069-13 40 400 • www.festspiele-hanau.de und in allen Vorverkaufsstellen von Frankfurt Ticket.

Mit freundlicher Unterstützung von Umicore.



umicore
materials for a better life

Gemeinsam für die Region



Wir machen Hanau als **Materialtechnikstandort** über die Region hinaus bekannt.



Wir schaffen als einer der größten Arbeitgeber in Hanau zahlreiche **berufliche Perspektiven**.



Wir bieten **spannende Ausbildungen** für eine nachhaltige Zukunft an.



Wir unterstützen viele **gemeinnützige Initiativen** in der Region.

www.umicore.de

MAI

| | | | |
|------------|-----------|-----------------|---|
| Fr. 08.05. | 19.30 Uhr | PREMIERE | TISCHLEIN, DECK DICH! |
| So. 10.05. | 14.00 Uhr | | TISCHLEIN, DECK DICH! Muttertag |
| So. 10.05. | 18.30 Uhr | | TISCHLEIN, DECK DICH! Muttertag |
| Sa. 16.05. | 19.30 Uhr | PREMIERE | SCHNEEWITTCHEN |
| So. 17.05. | 18.30 Uhr | | TISCHLEIN, DECK DICH! |
| Do. 21.05. | 16.00 Uhr | | TISCHLEIN, DECK DICH! |
| Fr. 22.05. | 19.30 Uhr | | SCHNEEWITTCHEN |
| Sa. 23.05. | 11.00 Uhr | | SCHNEEWITTCHEN Frühstückspecial |
| Sa. 23.05. | 19.30 Uhr | | TISCHLEIN, DECK DICH! |
| So. 24.05. | 14.00 Uhr | | TISCHLEIN, DECK DICH! Pfingstsonntag |
| So. 24.05. | 18.30 Uhr | | TISCHLEIN, DECK DICH! Pfingstsonntag |
| Sa. 30.05. | 16.00 Uhr | PREMIERE | DES KAISERS NEUE KLEIDER |
| So. 31.05. | 14.00 Uhr | | TISCHLEIN, DECK DICH! |
| So. 31.05. | 18.30 Uhr | | TISCHLEIN, DECK DICH! |

JUNI

| | | | |
|------------|-----------|---|--|
| Mi. 03.06. | 20.30 Uhr | | TISCHLEIN, DECK DICH! |
| Do. 04.06. | 14.00 Uhr | | TISCHLEIN, DECK DICH! Fronleichnam |
| Do. 04.06. | 18.30 Uhr | | TISCHLEIN, DECK DICH! Fronleichnam |
| Fr. 05.06. | 15.00 Uhr | | DES KAISERS NEUE KLEIDER Brückentag |
| Fr. 05.06. | 20.30 Uhr | | DES KAISERS NEUE KLEIDER Brückentag |
| Sa. 06.06. | 14.00 Uhr | | TISCHLEIN, DECK DICH! |
| Sa. 06.06. | 20.30 Uhr | | TISCHLEIN, DECK DICH! |
| So. 07.06. | 14.00 Uhr | | TISCHLEIN, DECK DICH! |
| Sa. 13.06. | 20.30 Uhr | PREMIERE | AMADEUS |
| So. 14.06. | 14.00 Uhr | | TISCHLEIN, DECK DICH! |
| So. 14.06. | 18.30 Uhr | | TISCHLEIN, DECK DICH! |
| Di. 16.06. | 16.00 Uhr | | SCHNEEWITTCHEN |
| Mi. 17.06. | 18.30 Uhr | | DES KAISERS NEUE KLEIDER |
| Do. 18.06. | 19.00 Uhr | | SCHNEEWITTCHEN |
| Fr. 19.06. | 20.30 Uhr | | AMADEUS |
| Sa. 20.06. | 14.00 Uhr | | TISCHLEIN, DECK DICH! |
| Sa. 20.06. | 20.30 Uhr | | TISCHLEIN, DECK DICH! |
| So. 21.06. | 14.00 Uhr |  | DES KAISERS NEUE KLEIDER |
| So. 21.06. | 18.30 Uhr | | DES KAISERS NEUE KLEIDER |
| Mi. 24.06. | 20.30 Uhr | | SCHNEEWITTCHEN |
| Do. 25.06. | 16.00 Uhr | | DES KAISERS NEUE KLEIDER |
| Do. 25.06. | 20.00 Uhr | PREMIERE | DAS HERZ EINES BOXERS* |
| Fr. 26.06. | 20.00 Uhr | | DAS HERZ EINES BOXERS* |
| Fr. 26.06. | 20.30 Uhr | | SCHNEEWITTCHEN |
| Sa. 27.06. | 14.00 Uhr | | SCHNEEWITTCHEN |
| Sa. 27.06. | 20.00 Uhr | | DAS HERZ EINES BOXERS* |
| Sa. 27.06. | 20.30 Uhr | | AMADEUS |
| So. 28.06. | 14.00 Uhr | | TISCHLEIN, DECK DICH! |
| So. 28.06. | 18.30 Uhr | | TISCHLEIN, DECK DICH! |
| So. 28.06. | 20.00 Uhr | | DAS HERZ EINES BOXERS* |
| Di. 30.06. | 15.00 Uhr | | SCHNEEWITTCHEN |
| Di. 30.06. | 19.30 Uhr | | SCHNEEWITTCHEN |

JULI

| | | | |
|------------|-----------|---|--------------------------|
| Mi. 01.07. | 20.30 Uhr | | AMADEUS |
| Do. 02.07. | 15.00 Uhr | | TISCHLEIN, DECK DICH! |
| Do. 02.07. | 20.00 Uhr | | DAS HERZ EINES BOXERS* |
| Do. 02.07. | 20.30 Uhr | | TISCHLEIN, DECK DICH! |
| Fr. 03.07. | 15.00 Uhr | | DES KAISERS NEUE KLEIDER |
| Fr. 03.07. | 20.00 Uhr | | DAS HERZ EINES BOXERS* |
| Fr. 03.07. | 20.30 Uhr | | DES KAISERS NEUE KLEIDER |
| Sa. 04.07. | 14.00 Uhr | | DES KAISERS NEUE KLEIDER |
| Sa. 04.07. | 20.00 Uhr | | DAS HERZ EINES BOXERS* |
| Sa. 04.07. | 20.30 Uhr | | AMADEUS |
| So. 05.07. | 18.30 Uhr | | SCHNEEWITTCHEN |
| Mo. 06.07. | 19.30 Uhr | | OPEN STAGE |
| Di. 07.07. | 18.30 Uhr | | AMADEUS |
| Mi. 08.07. | 18.30 Uhr | | DES KAISERS NEUE KLEIDER |
| Do. 09.07. | 15.00 Uhr | | SCHNEEWITTCHEN |
| Do. 09.07. | 19.30 Uhr | | SCHNEEWITTCHEN |
| Fr. 10.07. | 15.00 Uhr | | SCHNEEWITTCHEN |
| Fr. 10.07. | 20.30 Uhr | | TISCHLEIN, DECK DICH! |
| Sa. 11.07. | 14.00 Uhr | | TISCHLEIN, DECK DICH! |
| Sa. 11.07. | 20.30 Uhr | | AMADEUS |
| So. 12.07. | 14.00 Uhr | | DES KAISERS NEUE KLEIDER |
| So. 12.07. | 18.30 Uhr | | DES KAISERS NEUE KLEIDER |
| Di. 14.07. | 15.00 Uhr | | SCHNEEWITTCHEN |
| Di. 14.07. | 19.30 Uhr | | SCHNEEWITTCHEN |
| Mi. 15.07. | 20.30 Uhr | | AMADEUS |
| Do. 16.07. | 15.00 Uhr | | SCHNEEWITTCHEN |
| Do. 16.07. | 19.30 Uhr | | SCHNEEWITTCHEN |
| Fr. 17.07. | 15.00 Uhr | | SCHNEEWITTCHEN |
| Fr. 17.07. | 20.30 Uhr | | AMADEUS |
| Sa. 18.07. | 14.00 Uhr | | DES KAISERS NEUE KLEIDER |
| Sa. 18.07. | 20.30 Uhr | | DES KAISERS NEUE KLEIDER |
| So. 19.07. | 14.00 Uhr | | TISCHLEIN, DECK DICH! |
| So. 19.07. | 18.30 Uhr | | TISCHLEIN, DECK DICH! |
| Di. 21.07. | 20.30 Uhr | | AMADEUS |
| Mi. 22.07. | 20.30 Uhr | | TISCHLEIN, DECK DICH! |
| Do. 23.07. | 15.00 Uhr | | DES KAISERS NEUE KLEIDER |
| Do. 23.07. | 19.30 Uhr | | DES KAISERS NEUE KLEIDER |
| Fr. 24.07. | 20.30 Uhr | | SCHNEEWITTCHEN |
| Sa. 25.07. | 14.00 Uhr | | SCHNEEWITTCHEN |
| Sa. 25.07. | 20.30 Uhr | | AMADEUS |
| So. 26.07. | 14.00 Uhr |  | DES KAISERS NEUE KLEIDER |
| So. 26.07. | 18.30 Uhr | | DES KAISERS NEUE KLEIDER |
| Di. 28.07. | 15.00 Uhr | | DES KAISERS NEUE KLEIDER |
| Di. 28.07. | 19.30 Uhr | | DES KAISERS NEUE KLEIDER |
| Mi. 29.07. | 15.00 Uhr | | SCHNEEWITTCHEN |
| Mi. 29.07. | 19.30 Uhr | | SCHNEEWITTCHEN |
| Do. 30.07. | 15.00 Uhr | | TISCHLEIN, DECK DICH! |
| Do. 30.07. | 20.30 Uhr | | TISCHLEIN, DECK DICH! |
| Fr. 31.07. | 18.30 Uhr | | AMADEUS |

 Gebärdensprache ·  Audiodeskription

* DAS HERZ EINES BOXERS · Spielstätte: Wallonische Ruine



Di. 28. April 2026 · 19.00 Uhr
Kulturforum Hanau · Eintritt frei

EINBLICKE AUF DIE PROBENBÜHNE

Schnuppern Sie zwei Wochen vor Saisonbeginn in Probenatmosphäre die Stücke der aktuellen Spielzeit! Wir stellen Ihnen unser Ensemble vor und zeigen Ausschnitte aus allen Stücken.



So. 5. Juli 2026 · 11.00 Uhr
Schloss Philippsruhe · Eintritt: 12,50 € / Ermäßigt 9,50 €

EINBLICKE HINTER DIE DORNENHECKE

Alles, was Sie schon immer über unsere Märchen und Inszenierungen wissen wollten! Der renommierte Germanist Prof. Dr. Holger Ehrhardt erforscht die Hintergründe und Zusammenhänge unserer diesjährigen Märchenproduktionen und des Theaterklassikers.

Unterstützt vom Förderverein Brüder Grimm Festspiele Hanau e.V.



Sa. 23. Mai 2026 · 14.30 Uhr
Sa. 20. Juni & Sa. 27. Juni 2026 · 11.00 Uhr
Stadthof Hanau · Eintritt frei

GESPRÄCHSREIHE „FRAG...“

Unser Dramaturg Prof. Dr. Jeroen Coppens interviewt die Mitwirkenden der Brüder Grimm Festspiele über ihre Arbeit, die intensiven Proben in Hanau, spannende Herausforderungen während der Produktion und vieles mehr. Und natürlich können auch Sie Fragen stellen!



Mo. 6. Juli 2026 · 19.30 Uhr
Amphitheater Hanau · Eintritt: 23,- € / Ermäßigt 18,- €

OPEN STAGE – BENEFIZGALA

Die Benefizgala der Festspiele – jedes Jahr ein Höhepunkt in unserem Programm! Unser Ensemble präsentiert Lieblingssongs, Tanzeinlagen, Comedy und viele Überraschungen. Moderiert von Claudia Brunnert.



So. 24. Mai, So. 7. Juni & Sa. 27. Juni 2026 · 11.00 Uhr
Amphitheater Hanau · Eintritt: 23,- € / Ermäßigt 18,- €

FÜHRUNGEN HINTER DIE FESTSPIELKULISSEN MIT CLAUDIA BRUNNERT

Erleben Sie die Festspiele aus einer neuen Perspektive! Claudia Brunnert nimmt Sie mit auf eine spannende Reise hinter die geheimnisvolle Wand, die den Zuschauer-raum von den Kulissen trennt.



Fr. 17. Juli 2026 · 20.00 Uhr
Orangerie · Eintritt: 23,- € / Ermäßigt 18,- €

**ICH VERSTEHE WAS, WAS DU NICHT SAGST
Mit Judith Jakob und Melanie Haupt**

Nach ihren erfolgreichen Kabarettabenden über das Steuer- und Gesundheitssystem kommen Judith Jakob und Melanie Haupt wieder nach Hanau – diesmal mit einer humorvollen Geschichte über Kommunikation, Angst und ein mysteriöses Ei am Himmel.

Im Mittelpunkt steht die arbeitslose Kinderbuchautorin Brigitte, die plötzlich dem Präsidenten helfen soll, der Bevölkerung eine Krise in einfachen Worten zu erklären. Ein Abend zwischen Theater, Musik und überraschenden Gedanken über die Macht der Worte.

Unterstützt vom Förderverein Brüder Grimm Festspiele Hanau e.V.



So. 28. Juni 2026 · 11.00 Uhr
Orangerie Hanau · ab 7 Jahren · Eintritt: 5,- €

**SOMMER DER MAGISCHEN FLÜGEL (PREMIERE)
Kinderlesung mit Susanne Glanzner**

Die Kinderbuchautorin Susanne Glanzner, bekannt durch die gefeierte Reihe „Kalle Komet“, kommt wieder nach Hanau. Sie wird ihr neues Buch „Sommer der magischen Flügel“ vorstellen und zum ersten Mal daraus vorlesen.

In Florentinas Heimatdorf Igelgrund scheint zunächst alles ruhig, doch dann verändert ein Donnerschlag plötzlich alles. Florentina trifft auf geheimnisvolle Menschen, magische Speisen und eine Küche, die genau das erschafft, was jemand gerade braucht. Eine warmherzige Geschichte über Mut, Zusammenhalt und die leise Magie, die uns hilft, unsere eigenen Flügel wiederzufinden.



Mo. 27. Juli 2026 · 18.30 Uhr
Amphitheater Hanau · Eintritt frei

**NEU: DAS FESTSPIEL-QUIZ:
FESTSPIELE VS. SPONSOREN**

Wenn Festspiele auf Sponsoren treffen, geht es dieses Jahr nicht um Tore – sondern um Köpfe! Beim unterhaltsamen Quizduell treten Festspiel- und Sponsoren-Teams in spannenden, kreativen und manchmal auch herrlich absurden Runden gegeneinander an. Freuen Sie sich auf überraschende Fragen, humorvolle Challenges und jede Menge Mitmach-Momente: Auch das Publikum kann als Publikumsjoker eingreifen, mitraten und den Ausgang des Abends beeinflussen. Ein Abend voller Spaß, Wissen und bester Unterhaltung – seien Sie dabei!

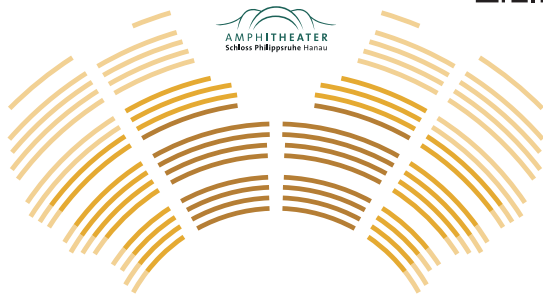

AMPHITHEATER
Schloss Philippsruhe Hanau

PREISGRUPPE

A MUSICAL

| | I | II | III |
|-----------------------|-------|-------|-------|
| Tischlein, deck dich! | 49,-€ | 43,-€ | 37,-€ |

B THEATER.KLASSIKER

| | I | II | III |
|---------|-------|-------|-------|
| Amadeus | 43,-€ | 37,-€ | 32,-€ |

C FAMILIENTHEATER

| | I | II | III |
|--------------------------|-------|-------|-------|
| Schneewittchen | 30,-€ | 26,-€ | 23,-€ |
| Des Kaisers neue Kleider | 30,-€ | 26,-€ | 23,-€ |

D JUNGE TALENTE/RAHMENPROGRAMM

Das Herz eines Boxers / Open Stage / Ich verstehe was, was du nicht sagst / Führungen hinter die Festspiel-Kulissen 23,- €
Sommer der magischen Flügel 5,- €
Einblicke hinter die Dornenhecke 12,50 €

TICKETHOTLINE

069-13 40 400

ONLINE

festspiele-hanau.de

VORVERKAUF VOR ORT

Hanau Laden

Freiheitsplatz 3

63450 Hanau

Mo.–Sa. 10.00–16.00 Uhr

VERGÜNSTIGUNGEN

ERMÄSSIGTER TICKETPREIS

Die Ermäßigung in Höhe von 5 Euro gilt für Schüler*innen, Studierende, Schwerbehinderte, Bundesfreiwilligendienstleistende, freiwillig Wehrdienstleistende und Inhaber*innen der Ehrenamts-Card oder des Hanau-Passes (immer gegen Vorlage des Originalausweises). Beim Musical mit Vorstellungsbeginn nach 18.00 Uhr gilt der Tarif auch für Kinder von 3 bis einschließlich 14 Jahren.

KINDERPREIS

Der Kinderpreis gilt ausschließlich für Kinder von 3 bis einschließlich 14 Jahren. Für alle Vorstellungen des Familientheaters („Schneewittchen“ und „Des Kaisers neue Kleider“) gilt der Preis von 11,-€ / 8,-€ / 6,-€ (Kat. I / II / III). Für Vorstellungen des Musicals „Tischlein, deck dich!“ die vor 18.00 Uhr beginnen, gilt der Kinderpreis von 31,-€ / 24,-€ / 19,-€ (Kat. I / II / III).

GRUPPEN (AB 15 PERSONEN)

Gruppentickets können ab 15 Personen über die Ticket-Hotline 069 13 40 400 oder an allen bekannten Vorverkaufsstellen von Frankfurt Ticket gebucht werden (gültig für das Musical und den Theaterklassiker). Nicht mit anderen Ermäßigungen kombinierbar.

THEATERTAG

Mittwoch ist Theatertag! Für nur 23,-€ (ermäßigt 18,-€) können Sie ein wunderbares Theatererlebnis genießen. Hinweis: Die ermäßigten Preise für Kinder gelten weiterhin.

TREUE-RABATT

Beim gleichzeitigen Kauf von allen vier Stücken im Amphitheater erhalten Sie 15 % Rabatt gegenüber den Einzelpreisen für reguläre und ermäßigte Tickets. Gilt nicht für Tickets mit Gruppenermäßigung und nicht am Theatertag.

TICKETHOTLINE:
069-13 40 400

AMPHITHEATER
Schloss Philippsruhe Hanau

Das Amphitheater erreichen Sie mit den HSB-Linien 5 und 10 (Ausstieg Schloss Philippsruhe) oder der Linie MKK-23 (Ausstieg Amphitheater).

NEU: Für die Abendveranstaltungen gibt es Sonderfahrten der HSB mit dem Einhorn-Express. Weitere Informationen finden Sie auf www.festspiele-hanau.de.



RMV-Kombiticket: Enthalten ab Ticketwert von 5,01 €. Beförderungshinweise auf www.rmv.de.



Tageskasse: Gebühr: 2,- €. Öffnet 60 Minuten vor Beginn.



Rollstuhlplätze (in Reihe 1): Bitte beim Kartenkauf anmelden. Freier Eintritt für Begleitperson bei im Ausweis eingetragenen Merkzeichen „B“, „H“ oder „aG“.



Grimms MärchenReich: Einmalig kostenfreier Besuch des Museums im Jahr 2026 inklusive (gilt bei Ticket-Aufdruck).



Kontakt für Fundsachen, Fragen, Anregungen, Kritik und Lob: Festspielbüro · Pfarrer-Hufnagel-Straße 2 · 63454 Hanau festspiele@hanau.de · 06181-29502184 (werktags 10.00–20.30 Uhr)

AGB

Alle Preise verstehen sich zzgl. der jeweiligen Gebühren. Es gelten die Allgemeinen Geschäftsbedingungen von Frankfurt-Ticket sowie der Brüder Grimm Festspiele, nachzulesen unter www.festspiele-hanau.de.



Änderungen bzw. Druckfehler vorbehalten. Bitte beachten Sie die aktuellen Hinweise in Presse und Internet.

ACH WIE GUT, DASS **JEDER** WEISS...



**Grimms
MärchenReich
Hanau**

im Schloss Philippsruhe

www.museen-hanau.de

Besuch im
Theaterticket
inklusive
(Ticketaufdruck
beachten)



FÖRDERER

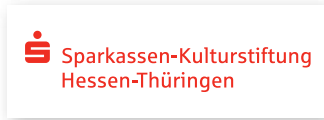

PREMIUM-PARTNER



HAUPTSPONSOREN

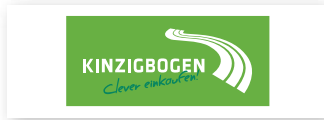

SPONSOREN



MEDIENPARTNER



PARTNER UND UNTERSTÜTZER

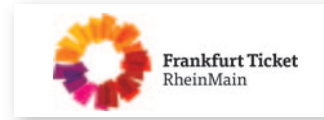

INKLUSIONSPARTNER





Märchenhaft gut unterwegs!

Emil Frey **Hessengarage**.
Der **Opel & Ford** Partner
in **Hanau**.

So gut wie im Märchen: Ihr **Markenhändler** in der **Brüder-Grimm Stadt**. Wir bieten alles, was Sie von einem guten Autohaus erwarten. Und eine der **größten Gebrauchswagenausstellungen** der Region.



Emil Frey Hessengarage | Opel & Ford | An der Brückengrube 16 | 63452 Hanau
+49 (0) 6181 909370 | info@hessengarage.de | emilfrey.de/hessengarage



Emil Frey Hessengarage

Ford Kuga: Energieverbrauch (kombiniert): 7,2-5,3 l/100km;
CO₂-Emissionen (kombiniert): 163-122 g/km; CO₂-Klasse: F-D

Opel Mokka GSE: Energieverbrauch (kombiniert): 18,5 kWh/100 km;
CO₂-Emission (kombiniert): 0 g/km; CO₂-Klasse: A